

PLAYA DE LA BARROSA - CHICLANA CADIZ

9, 10 Y 11 DE MAYO



SANCTI PETRI
SUP RACE

INTRODUCCION

5ª EDICIÓN DE SANCTI PETRI SUP RACE

DEL 9 AL 11 DE MAYO DE 2025, LA ESPECTACULAR COSTA DE LA BARROSA EN **CHICLANA- CÁDIZ**, SERÁ EL ESCENARIO DE UNO DE LOS EVENTOS DEPORTIVOS MÁS EMOCIONANTES DEL AÑO.

EVENTO ORGANIZADO POR LA EMPRESA **@NOVOJETSANCTIPETRI**, GRACIAS AL APOYO INSTITUCIONAL DEL **PATRONATO DE TURISMO DE CÁDIZ**, DEL **AYUNTAMIENTO DE CHICLANA**, LA **JUNTA DE ANDALUCIA**, LA **AETC** Y LA COLABORACIÓN CON EL **CAMPUS NÁUTICO DE LA UNIVERSIDAD DE CÁDIZ**.

EL RESTAURANTE BEACH CLUB, **ATENAS PLAYA** VOLVERÁ A SER SEDE DE ESTE EVENTO POR SEGUNDO AÑO CONSECUTIVO.

ESTA BEACH RACE TÉCNICA DE STAND-UP PADDLE REUNIRÁ A DEPORTISTAS DE TODOS LOS NIVELES EN UN ENTORNO NATURAL INCOMPARABLE.



LA COMPETICION

LA COMPETICIÓN CONSTA DE UNA REGATA DE STAND UP PADDLE DE **BEACH RACE TÉCNICA**, EN UN CIRCUITO DE BOYAS Y OTRA CARRERA DE EQUIPOS EN PADDLE XXL.

COMPETICIONES:

- **EUROTOUR GRAN SLAM 4*** CIRCUITO INTERNACIONAL: CATEGORIA ELITE + SUB16
- **LIGA FEDERACIÓN NACIONAL 1000 PUNTOS:** CATEGORIA ELITE + KIDS (SUB14/SUB12/SUB10). NECESARIO ESTAR FEDERADO, RANKING FINAL CON LOS 3 MEJORES RESULTADOS
- **CIRCUITO COSTA DEL SUP:** TODAS LAS CATEGORIAS RANKING FINAL 5 MEJORES RESULTADOS
- **TEAM RACE BIG SUP XXL**



CATEGORIAS



SANCTI PETRI SUP RACE, ESTA ABIERTO A TODOS LOS PÚBLICOS DESDE PROFESIONALES, AMATEURS HASTA AFICIONADOS QUE SE ESTAN INICIANDO EN ESTE DEPORTE.

- ELITE KAHUNA 50 Ó MÁS
- ELITE MASTER 40-49 AÑOS
- ELITE SENIOR 18-39 AÑOS
- ELITE SUB18 NACIDOS 2007-2008
- SUB16 NACIDOS 2009-2010
- SUB14 NACIDOS 2011-2012
- SUB12 NACIDOS 2013-2014
- SUB10 NACIDOS 2015-2016
- SUB8 NACIDOS 2017-2018
- AMATEURS RÍGIDA E HINCHABLE MAYORES DE 16 AÑOS
- POPULAR TODOS LOS PÚBLICOS Y EDADES
- UNIVERSITARIA MAYORES DE 17 AÑOS

CONTAREMOS CON UN TOTAL DE 13 CATEGORIAS, TODAS FEMENINO Y MASCULINO

RECORRIDOS

PRUEBA BEACH RACE TÉCNICA TODAS LAS CATEGORIAS

LAS **DISTANCIAS Y RECORRIDOS** SE AJUSTARÁN EN FUNCIÓN DE LA ROMPIENTE, EL PUNTO DE MAREA Y LAS CONDICIONES, POR LO QUE **ESTARÁN SUJETOS A CAMBIOS** SIEMPRE QUE EL COMITÉ DE CARRERA LO CONSIDERE OPORTUNO PARA GARANTIZAR LA SEGURIDAD DE LOS DEPORTISTAS.



ELITE / SUB16:

3KM X 2 HEATS

- SEMIFINAL
- FINAL

AMATEURS / SUB14:

2,5KM X 2 VUELTAS

SUB12 / POPULAR / UCA:

2,5 KM X 1 VUELTA

SUB 10: 1KM

SUB 8: 500M

PROGRAMACION

EL PROGRAMA DE COMPETICIÓN, SERÁ DE **2 DÍAS**:

SÁBADO 10 Y DOMINGO 11 DE MAYO

ADEMAS CONTAREMOS CON UNA AMPLIA PROGRAMACIÓN DE ACTIVIDADES DE **3 DÍAS**, ABIERTA A TODO EL PÚBLICO:

- TRAVESIA SANCTI PETRI → ATENAS PLAYA **NEW**
- STAND DE MARCAS Y TEST DE MATERIAL
- CLINIC SUP FOIL
- SUP YOGA
- INICIACION AL SUP
- CARRERA DE EQUIPOS **NEW**
- TALLERES MEDIO AMBIENTALES
- CONCIERTOS



HORARIOS PREVISTOS

VIERNES 9 MAYO

- 13:00** APERTURA VILLAGE
- 13:00-20:00** CHECK- IN / GUARDA TABLAS
ENTRENAMIENTO LIBRE
- 16:00-18:00** INICIACIÓN AL SUP
- 19:00** CEREMONIA DE APERTURA
- TBC** CLINIC SUPFOIL

SÁBADO Y DOMINGO

- 10:00-18:00** STAND DE MARCAS Y TEST
- 16:00-18:00** TALLERES MEDIO AMBIENTE

SÁBADO 10 MAYO

- 9:00** APERTURA VILLAGE
- 9:00-9:30** CHECK- IN
- 9:30** BRIEFING ALL RACES
- 10:00** KIDS RACE SUB8 / SUB10
- 10:30** POPULAR / UCA / SUB12
- 11:00** AMATEURS / SUB14
- 11:30** ELITE / SUB16
EUROTOUR QUALIFIERS
- 11:30** GRUPO A MUJERES
- 12:00** GRUPO B MUJERES
- 12:30** GRUPO A HOMBRES
- 13:00** GRUPO B HOMBRES
- 13:30-15:30** HORARIO DE COMIDA
- 16:00-18:00** TEAM RACE BIG SUP XXL

DOMINGO 11 MAYO

- 9:00** APERTURA VILLAGE
- 9:00-11:00** TRAVESIA SANCTI PETRI-
ATENAS PLAYA
- 11:00** BRIEFING EUROTOUR FINALS
- 11:30** ELITE / SUB16
EUROTOUR FINALS
- 11:30** FINAL 1 MUJERES
- 12:00** FINAL 1 HOMBRES
- 12:30** FINAL 2 MUJERES
- 13:00** FINAL 2 HOMBRES
- 13:30-15:30** HORARIO DE COMIDA
- 16:00** ENTREGA DE PREMIOS Y
SORTEOS

**TODOS LOS HORARIOS ESTAN
SUJETOS A CAMBIOS**

INSCRIPCIONES BEACH RACE TECNICA

TRAMOS RANGO DE PRECIOS

1º TRAMO: HASTA EL DOMINGO 23 MARZO

2º TRAMO: HASTA EL DOMINGO 13 ABRIL

3º TRAMO: HASTA EL DOMINGO 4 DE MAYO

ULTIMO MOMENTO: HASTA EL VIERNES 9 DE MAYO

¿QUE INCLUYE LA INSCRIPCIÓN?

- WELCOME PACK CON **LYCRA** DEL EVENTO
- **COMIDA** MENÚ EN ATENAS PLAYA **SÁBADO Y DOMINGO**
- AVITUALLAMIENTO DE **FRUTA Y BEBIDA**
- **TRANSFER** DE IDA PARA LA TRAVESIA (OPCIONAL)
- **20% DESCUENTO** CONSUMICIONES EN ATENAS PLAYA
- SERVICIO DE **GUARDA TABLAS**
- **PRECIO ESPECIAL** ALOJAMIENTO OASIS

PRECIOS

ELITE / SUB16

EUROTOUR QUALIFIERS + FINALS - **2 DÍAS**

65€ / 80€ / 90€ / 100€

AMATEURS

BEACH RACE + TRAVESIA - **2 DÍAS**

50€ / 60€ / 70€ / 80€

BEACH RACE SOLO - **1 DÍA**

40€ / 50€ / 60€ / 70€

POPULAR / SUB14

BEACH RACE + TRAVESIA - **2 DÍAS**

35€ / 40€ / 45€ / 50€

POPULAR / KIDS SUB8 / SUB10 / SUB12 / SUB14

BEACH RACE SOLO - **1 DÍA**

25€ / 30€ / 35€ / 45€

UCA (MÁX 36 PARTICIPANTES)

BEACH RACE SOLO

30€

NEW

TEAM RACE BIG SUP XXL

50€/EQUIPO

- EQUIPOS DE 6 A 8 PERSONAS MÁXIMO
- LA COMPETICIÓN SE REALIZARÁ EN FORMATO DE DUELO, EN UN RECORRIDO TIPO SPRINTS
- CADA EQUIPO IRÁ EN UN BIGSUP XXL, PROVISTO POR LA ORGANIZACIÓN.

SE REALIZARÁ UNA FASE DE CUALIFICACIÓN, PARA QUE LOS EQUIPOS PUEDAN REMAR AL MENOS DOS VECES Y UNA FASE FINAL CON UN PREMIO ESPECIAL PARA EL EQUIPO GANADOR.



NEW

TRAVESIA SANCTI PETRI - ATENAS PLAYA

¡EMBÁRCATE EN UNA EXPERIENCIA ÚNICA E INOLVIDABLE!

25€/ PAX

VEN Y DISFRUTA DE LA TRAVESÍA DE SANCTI PETRI HASTA ATENAS PLAYA, UNA RUTA ESPECTACULAR QUE TE LLEVARÁ A TRAVÉS DE PAISAJES NATURALES Y MONUMENTOS HISTÓRICOS.

RAZONES POR LAS QUE NO PUEDES PERDERTE ESTA AVENTURA:

1. DESCUBRE EL MONUMENTO NATURAL DE LA PUNTO DEL BOQUERÓN Y LA ANTIGUA CALZADA ROMANA
2. RECORRE LOS ALREDEDORES DEL CASTILLO SANCTI PETRI, SUS ARRECIFES Y BANCOS DE ARENA
3. COMPARTE CON OTROS APASIAONADOS DEL STAND UP PADDLE ESTA AVENTURA

LA ACTIVIDAD INCLUYE:

- TRASLADO DESDE ATENAS PLAYA HASTA LA PLAYA DE SANCTI PETRI
- APOYO DE EMBARCACIONES A MOTOR, PARA GARANTIZAR SEGURIDAD EN TODO MOMENTO

DISTANCIA ENTRE 4-5KM / ABIERTO A TODOS LOS PUBLICOS A PARTIR DE SUB14



ALOJAMIENTOS OASIS

APARTAMENTOS EN RESIDENCIAL LA CARAJOLILLA A MENOS DE 10 ´ ANDANDO DEL EVENTO.

EN PLANTA ALTA (2 HABITACIONES, SALÓN COMEDOR CON SOFÁ CAMA, COCINA Y TERRAZA)

- CAPACIDAD MÁXIMA 6 PERSONAS.
- **PRECIO ESPECIAL PARA PARTICIPANTES DE LA SANCTI PETRI SUP RACE 90€/NOCHE**
- **RESERVAS DIRECTAMENTE A TRAVES DE LOS CONTACTOS:**



+34 666 43 74 44



RESERVAS@ALOJAMIENTOSOASIS.COM

IMPORTANTE

INDICAR QUE SOIS PARTICIPANTES DE LA SANCTI PETRI SUP RACE

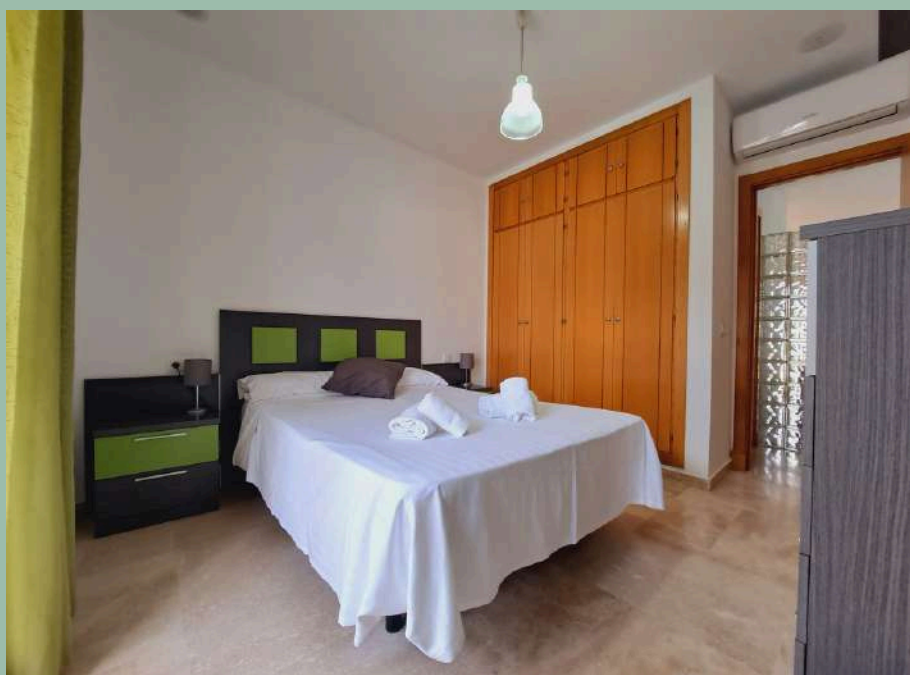

ACOMPANANTES DEPORTISTAS

- ACCESO ACTIVIDADES PARALELAS
- 20% DESCUENTO CONSUMICIONES EN ATENAS PLAYA
- MENU DEL ACOMPAÑANTE:
 - 12€ PAGO ANTICIPADO 15€ PAGO EN EL EVENTO

¿COMO RESERVAR EL MENU DEL ACOMPAÑANTE?

1 REALIZAR EL PAGO A TRAVÉS DE TRANSFERENCIA BANCARIA
BBVA ES4701825640950201930037 SWIFT BBVAESMMXXX
CONCEPTO: MENU ACOMPAÑANTE N° DE PERSONAS Y DIAS
EJEMPLO: MENU ACOMPAÑANTE 2 PERSONAS SÁBADO Y DOMINGO

2 ENVIANOS A SANCTIPETRISUPRACE@NOVOJET.NET

- COMPROBANTE DE PAGO
- N° DE PERSONAS: NOMBRE Y APELLIDOS
- SI TIENE ALGUNA ALERGI A ALIMENTARIA
- N° DE DIAS: SÁBADO Y DOMINGO



POLÍTICA DE CANCELACIÓN

UN PARTICIPANTE PUEDE CANCELAR SU INSCRIPCIÓN, SEGÚN LOS PLAZOS ESPECIFICADOS:

- HASTA **30 DÍAS** ANTES DE LA FECHA DE INICIO DEL EVENTO: SE PROCEDERÁ AL REEMBOLSO COMPLETO, CON UN CARGO POR SERVICIO DEL 10% DEL INGRESO, POR GASTOS DE GESTIÓN, SIEMPRE Y CUANDO EL ASISTENTE JUSTIFIQUE DEBIDAMENTE LA CANCELACIÓN POR CAUSA DE FUERZA MAYOR.
- CON **MENOS DE 30 DÍAS** DE LA FECHA DEL EVENTO: **NO SE PROCEDERÁ DEVOLUCIÓN** DE CANTIDAD ALGUNA EN EL SUPUESTO DE CANCELACIONES RECIBIDAS CON MENOS DE 30 DÍAS ANTES DE LA FECHA DE INICIO DEL EVENTO.
- **BAJA POR LESIÓN:** SE PUEDE SOLICITAR LA DEVOLUCIÓN DEL IMPORTE DE LA INSCRIPCIÓN EN EL CASO DE LESIÓN. SE ACCEDERÁ A LA DEVOLUCIÓN DEL 100% DE LA INSCRIPCIÓN MENOS EL 10% DEL IMPORTE POR LOS GASTOS DE GESTIÓN, EN CASO DE LESIÓN O ENFERMEDAD, ES NECESARIO PRESENTAR EL CERTIFICADO MÉDICO DEL PARTICIPANTE CON EL CORRESPONDIENTE DIAGNÓSTICO.



***SÓLO SE ACEPTARÁN LAS SOLICITUDES DE CANCELACIÓN POR CORREO ELECTRÓNICO (SANCTIPETRISUPRACE@NOVOJET.NET) Y DEBERÁ SER RECIBIDA EN EL PLAZO ESTABLECIDO EN SU CASO**

¡¡OS ESPERAMOS A TODOS!!

¿Necesitas ayuda?

Llamanos

+ 34 603 822 590 - Marta Garat

+ 34 617 682 406 - Lucía Cantero

Escribenos

sanctipetrisuprace@novojet.net

